

**FINANCIAMIENTO CON TARJETAS DE CREDITO SUBE EN LÍNEA CON DINAMISMO DEL CONSUMO Y ANOTA S/. 10,987 MILLS. EN DICIEMBRE<sup>1</sup>**

**Jueves, 27 de enero 2011**

El **Monto Utilizado de las Tarjetas de Crédito** de bancos y financieras continuó avanzando en diciembre, lo que está en línea con el incremento del consumo y del aumento de la confianza de los agentes (empresas y familias), en un entorno de gran dinamismo de la demanda interna y de una fuerte recuperación de la economía del país. Al término de 2010 dicho monto ascendió a S/. 10,987 millones, cifra mayor en S/. 300 millones (2.80%) respecto a noviembre de 2010, y en S/. 1,615 millones (17.23%) frente a diciembre de 2009.

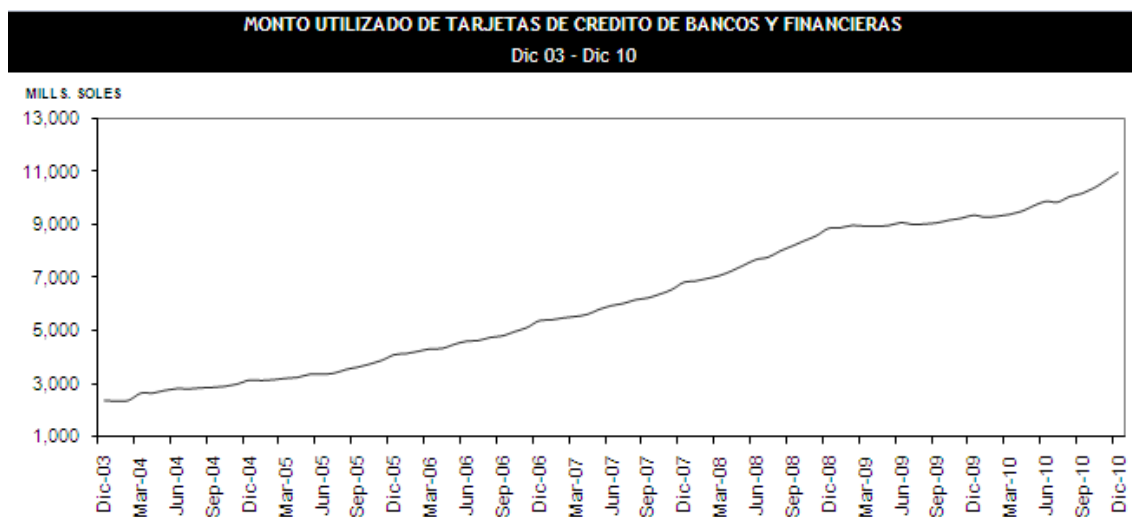

Fuente: ASBANC

De acuerdo a la **Participación del saldo utilizado de Tarjetas de Crédito por segmento** a diciembre 2010, el uso de este instrumento financiero se da principalmente para Consumo (79.23%), seguido de las pequeñas empresas (15.01%), microempresas (3.35%), medianas empresas (2.25%), grandes empresas (0.12%) y empresas corporativas (0.04%).

<sup>1</sup> Corresponde a 13 bancos y 2 financieras que brindan el producto Tarjetas de Crédito.

**PARTICIPACION DEL SALDO UTILIZADO DE TARJETAS DE CREDITO POR SEGMENTO**  
Dic-10

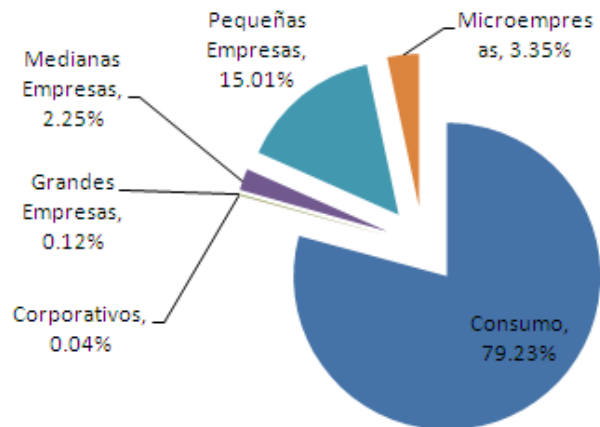

Fuente: ASBANC

De otro lado, el indicador de **Morosidad** de Tarjetas de Crédito siguió descendiendo en diciembre, y llegó a 3.73%, cifra menor en 0.16 puntos porcentuales respecto a noviembre 2010 y en 0.78 puntos porcentuales frente a diciembre de 2009. Este comportamiento responde a las adecuadas políticas de otorgamiento de créditos y de seguimiento de cartera de parte de las entidades bancarias, así como de la mejora de la situación económica de empresas y familias.

**MOROSIDAD DE TARJETAS DE CREDITO DE BANCOS Y FINANCIERAS**  
(Dic 05 - Dic 10)

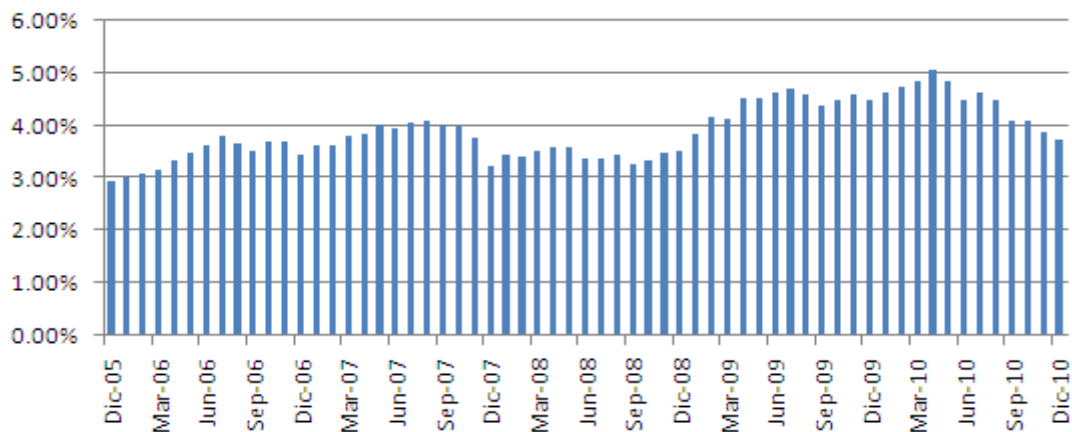

Fuente: ASBANC

Para mayor información, comunicarse al teléfono 612-3322 o a los correos:  
[estudioeconomicos@asbanc.com.pe](mailto:estudioeconomicos@asbanc.com.pe) o [estadisticas@asbanc.com.pe](mailto:estadisticas@asbanc.com.pe)

Esta es una publicación de la Asociación de Bancos del Perú- ASBANC. De hacer referencia a esta información, agradeceremos se sirva consignar como fuente ASBANC.