

COLOCACIONES DE LA BANCA CRECIERON 17% EN EL 2011

Ratio de Morosidad fue el más bajo desde marzo 2009 y reportó 1.47% al cierre del 2011

Al cierre del 2011, las **Colocaciones Totales** de la banca privada mostraron una tasa de crecimiento anual de 17% y alcanzaron S/. 128,378 millones, cifra nunca antes registrada. Asimismo, dicho monto fue mayor en 2.33% con relación a noviembre 2011.

El fuerte incremento de los préstamos otorgados por la industria bancaria a los diferentes segmentos del mercado se da en un contexto de solidez, liquidez y solvencia del sistema bancario peruano, y de dinamismo económico del país, lo que influye en la ampliación de la base de sujetos de créditos, y por ende, en una mayor inclusión financiera.

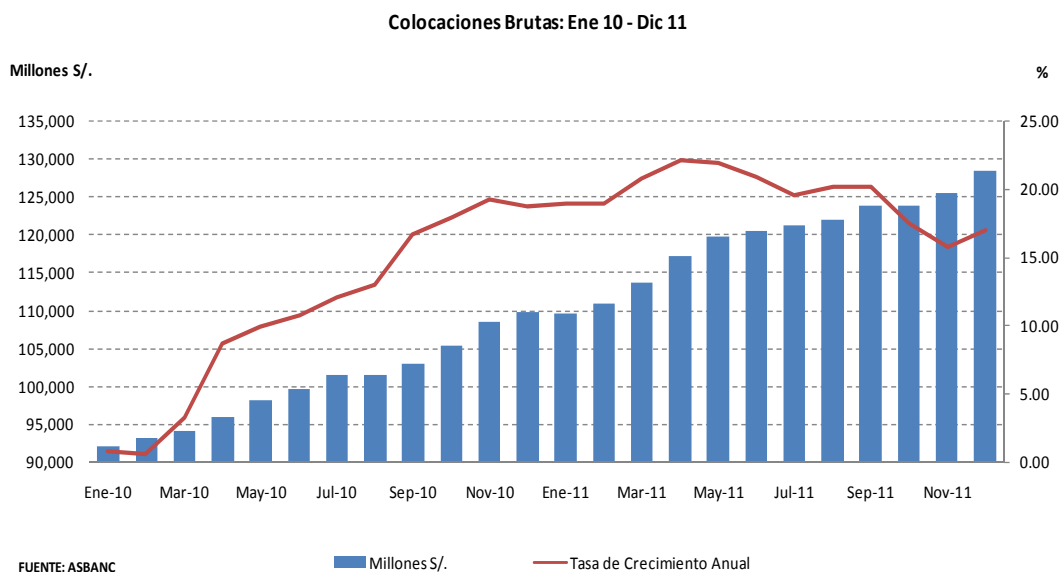

El **Ratio de Morosidad** reportó 1.47% en diciembre 2011, la cifra más baja desde marzo 2009, cuándo registró 1.41%. La responsabilidad de la banca en el proceso de evaluación del otorgamiento de créditos, cumpliendo con toda la normativa que establece el ente supervisor, el incremento de la capacidad de pago de los prestatarios, así como la mayor cultura financiera por parte de empresas y personas que reconocen la importancia del financiamiento como medio para aumentar sus niveles de desarrollo -y por ende la necesidad de ser sujetos de crédito- son factores que vienen permitiendo que el indicador de morosidad disminuya y se mantenga en porcentajes bajos.

RATIO DE MOROSIDAD: Ene 10 - Dic 11

(En porcentaje)

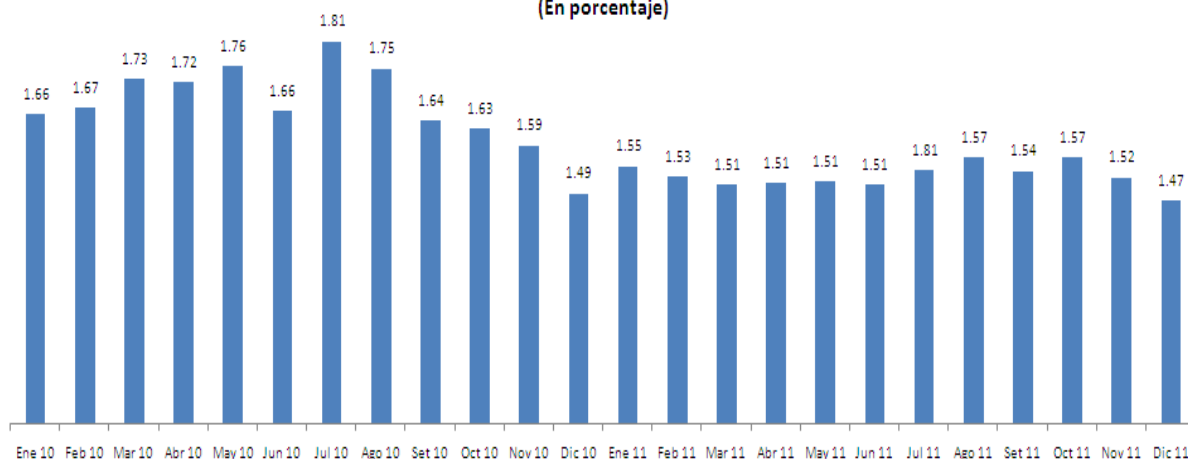

FUENTE: ASBANC

MOROSIDAD 1993 - 2011 (%)

	Ene	Feb	Mar	Abr	May	Jun	Jul	Ago	Set	Oct	Nov	Dic
1993			13.86			12.94	13.34	12.67	11.75	11.70	11.74	9.31
1994	9.96	9.67	8.69	8.80	8.62	8.07	8.33	8.70	7.37	7.68	7.43	6.91
1995	7.68	7.70	6.61	7.05	6.87	6.10	6.24	6.17	5.59	5.84	5.45	4.82
1996	5.30	5.53	5.07	5.46	5.49	4.99	5.49	5.63	5.44	5.74	5.69	5.22
1997	5.87	5.91	5.67	5.97	6.09	5.50	5.83	6.06	5.69	5.82	5.85	5.07
1998	5.72	5.87	5.96	6.38	6.44	6.09	6.45	6.72	6.67	6.99	7.33	7.02
1999	8.35	9.22	9.41	9.85	10.29	10.32	10.09	10.78	8.67	8.94	9.16	8.33
2000	9.36	9.95	9.81	10.21	10.28	10.05	10.49	10.47	10.34	10.34	10.21	9.98
2001	10.76	10.60	10.58	10.44	10.19	9.82	9.94	9.99	9.85	9.57	9.66	8.92
2002	9.38	9.05	9.00	8.82	8.60	8.02	8.35	8.31	8.09	8.15	8.35	7.58
2003	7.95	7.90	7.71	7.82	7.72	7.73	7.96	7.66	7.58	7.18	6.81	5.80
2004	5.98	5.79	5.75	5.69	5.50	5.10	5.06	4.93	4.59	4.47	4.14	3.71
2005	3.78	3.76	3.59	3.44	3.30	3.00	2.93	2.90	2.68	2.59	2.51	2.14
2006	2.26	2.29	2.10	2.10	2.08	2.00	2.03	1.93	1.86	1.87	1.81	1.63
2007	1.67	1.66	1.63	1.70	1.62	1.56	1.56	1.58	1.51	1.48	1.38	1.26
2008	1.40	1.38	1.36	1.31	1.31	1.21	1.22	1.21	1.19	1.19	1.26	1.27
2009	1.34	1.43	1.41	1.52	1.58	1.62	1.64	1.69	1.58	1.63	1.62	1.56
2010	1.66	1.67	1.73	1.72	1.76	1.66	1.81	1.75	1.64	1.63	1.59	1.49
2011	1.55	1.53	1.51	1.51	1.51	1.51	1.54	1.57	1.54	1.57	1.52	1.47

Fuente: ASBANC

Esta es una publicación de la Asociación de Bancos del Perú - ASBANC. De hacer referencia a esta información, agradeceremos se sirva consignar como fuente ASBANC.

Para mayor información, consulte la página web de ASBANC: www.asbanc.com.pe